

MasterAccountingPlatform erp by s[o]wre



MAP
erp by s[o]wre

MAP by S[o]wre:

La soluzione gestionale completa e modulare disponibile in versione standard ed anche nelle verticalizzazioni specialistiche **Fashion, Food/Pharma e Varianti**.

'PER CHI E'

è la soluzione S[o]wre per la gestione di aziende di produzione e/o distribuzione di prodotti e servizi. Già la versione base copre le principali e fondamentali attività operative di ogni tipologia di azienda. Con la versione Fashion si spinge la gestione verso aziende di produzione e/o distribuzione di abbigliamento ed accessori. Le logiche utilizzate gestiscono con flessibilità e facilità le problematiche taglia/colore/variante.

Con la versione Food/Pharma ci si rivolge in modo specifico verso il controllo completo della tracciabilità della merce, dai materiali acquistati a quelli prodotti e/o distribuiti.

Con la versione Varianti si gestiscono tutte le problematiche relative alle aziende che producono e/o distribuiscono prodotti caratterizzati dalle problematiche di varianti con un sistema parametrico impostabile dall'utente.

COME E' STRUTTURATO

è strutturato in moduli che vivono di vita propria ma che hanno la stessa base dati comune e di parametrizzazione in modo da consentire in ogni momento l'aggancio di ulteriori nuovi moduli.

L'architettura tecnica su cui si basa MAP è quella client/server Windows con DB relazionale.

Il linguaggio utilizzato è Windev della francese PC-SOFT (www.pcsoft.fr), un tool di sviluppo distribuito in Italia da S[o]wre che garantisce risultati eccellenti in termini di funzionalità e continuità dei prodotti con Windev creati. Queste caratteristiche sono importanti per offrire ulteriore valore aggiunto ai clienti in termini di garanzia di funzionamento ed evoluzione dei prodotti S[o]wre.

COSA GESTISCE

MAP è un ERP completo con i moduli:

- Contabile
- Analitico
- Cespiti
- Commerciale
- Logistico
- Spedizione/Fatturazione
- Produzione e cicli lavorazione
- Order-Entry Agenti/Venditori via notebook, pda, web
- Server FAX

MAP prevede le verticalizzazioni specifiche per:

- Fashion (taglia / colore / variante)
- Food/Pharma (Tracciabilità merce via Barcode / RFID)
- Varianti articolo

MAP in generale permette di gestire:

- Multi Aziende (stessa base dati per tutte le aziende)
- Multi Lingue
- Più esercizi in sovrapposizione
- La contabilità a partite aperte (modalità di lavoro su estratto conto)
- IVA particolare (in sospensione, ecc.)
- La gestione RIBA
- La trasmissione dati via EURITMO
- La creazione di Listini parametrizzabili multi livello (sia acquisto che vendite)
- La gestione di Workflow Funzionale (rispetto del flusso previsto per ogni documento operativo)
- La gestione documentale (ogni documento viene automaticamente registrato in forma digitale)
- L'apposizione di diciture personalizzate sui documenti emessi (preimpostate fisse e/o libere)
- L'Order-Entry Agenti/Venditori su Notebook, Pda o web aggiornati tramite repliche automatiche
- Importazione dati tramite la definizione di tracciati Excel (anagrafiche, listini, movimenti)
- Esportazione dei dati in formato Excel
- Possibilità di inviare documenti e report direttamente da funzioni operative via Excel, HTML, XML, PDF

- L'ergonomia comune assegnata a tutte le funzionalità operative per facilitare l'uso agli utenti

- La navigabilità tra le principali funzioni per aiutare nella rapidità operativa gli uffici

MAP è integrabile con altri prodotti S[o]wre:

- RetAil Excellence la gestione di strutture retail specializzata per catene commerciali realizzata con la stessa tecnologia e metodologia di MAP

MAP è integrabile facilmente con altri applicativi cliente:

- MAP prevede utility di estrazione o importazione dati dall'esterno
- Con l'utilizzo del tool Windev il Cliente può arricchire il proprio applicativo con funzionalità particolari

MasterAccountingPlatform
erp by s[o]wre

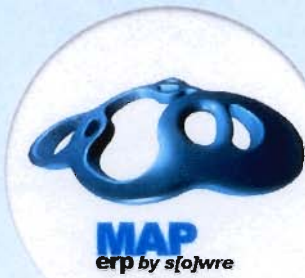

MasterAccountingPlatform erp by s[oj]wre

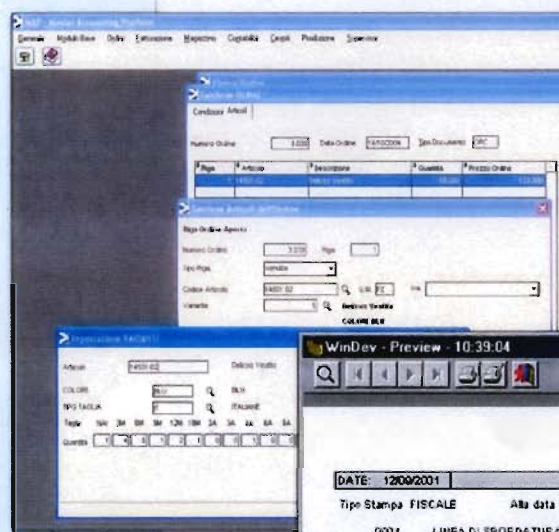
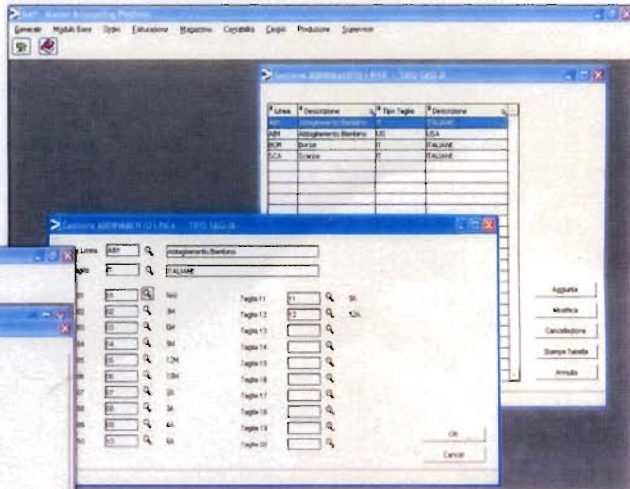
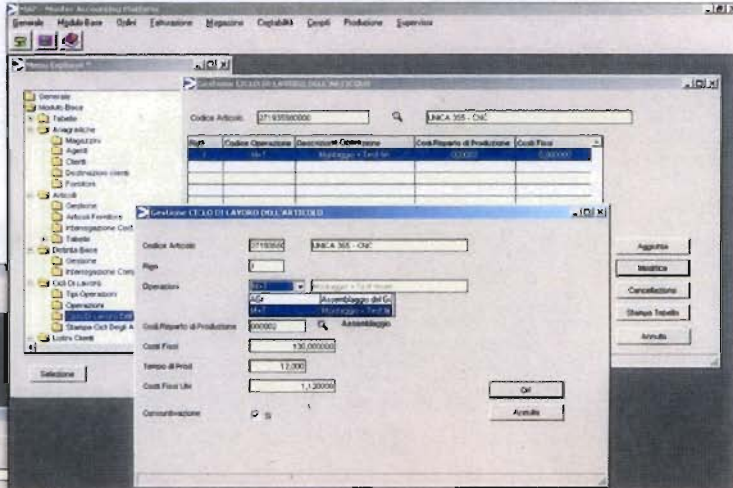
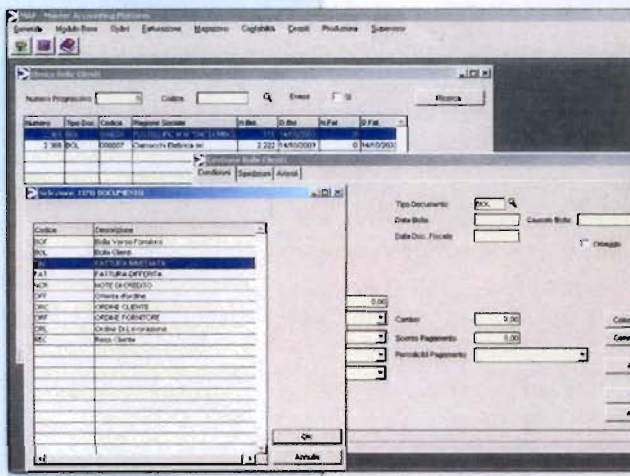

WinDev - Preview - 10:39:04

DATE: 12/09/2001 PROSPETTO RIEPILOGATIVO per CENTRO DI COSTO S_C 9013 PAGE:

Tipa Stampa FISCALE Alla data 12/09/2001

0001 LINEA DI SBORDATURA

Anno	Valore Iniziale	Fondo Iniziale	Residuo	Amm.Crit. Periodo	Amm.Ant. Periodo	Fondo Fine Periodo	Non Amm. Periodo	Residuo
1999	4.000.000,00	1.600.000,00	2.400.000,00	0,00	0,00	1.600.000,00	0,00	2.400.000,00
Tot.	4.000.000,00	1.600.000,00	2.400.000,00	0,00	0,00	1.600.000,00	0,00	2.400.000,00

0002 TRANCIA

Anno	Valore Iniziale	Fondo Iniziale	Residuo	Amm.Crit. Periodo	Amm.Ant. Periodo	Fondo Fine Periodo	Non Amm. Periodo	Residuo
1999	7.800.000,00	2.808.000,00	4.992.000,00	0,00	0,00	2.808.000,00	0,00	4.992.000,00
2000	16.000.000,00	3.000.000,00	12.000.000,00	0,00	0,00	3.000.000,00	0,00	12.000.000,00
2001	35.000.000,00	0,00	35.000.000,00	0,00	0,00	0,00	0,00	35.000.000,00
Tot.	57.800.000,00	5.808.000,00	51.992.000,00	0,00	0,00	5.808.000,00	0,00	51.992.000,00

Tot. 61.800.000,00 7.408.000,00 54.392.000,00 0,00 0,00 7.408.000,00 0,00 54.392.000,00

FINE DOCUMENTO



SILCOPY s.r.l.

VENDITA E ASSISTENZA TECNICA SISTEMI PER UFFICIO
 web: WWW.SILCOPY.COM
 e-mail: SILCOPY@INTJ.IT
 Via IV Novembre, 2 A
 20034 Giussano MB